EPIKUR e-therapie ONLINE

Mehr Therapie, weniger Technik!

EPIKUR

EPIKUR e-therapie ONLINE – das zeitgemäße Praxissystem

EPIKUR e-therapie ONLINE ist die bewährte, für Psychotherapeuten entwickelte Software, die organisatorische und technische Aufgaben des Praxisalltags für Sie übernimmt.

Neben Funktionen zur Abrechnung und Behandlungsdokumentation bietet das Praxissystem viele nützliche Online-Features: Sie können per *Therapeuten-App* Protokolle schreiben, Ihre Termine verwalten, Textnachrichten versenden uvm. Sogar Ihre Patienten bleiben dank einer eigenen *Patienten-App* über den Therapieverlauf informiert.

Durch die Einbindung mobiler Geräte wie Laptop, Tablet und Smartphone beschleunigt *EPIKUR e-therapie ONLINE* Ihre Prozesse und vereinfacht die Patientenkommunikation – und Sie haben endlich mehr Zeit für das, was wirklich wichtig ist:

Ihre psychotherapeutische Arbeit.

So erleichtern Therapeuten-App und Patienten-App Ihre Arbeit

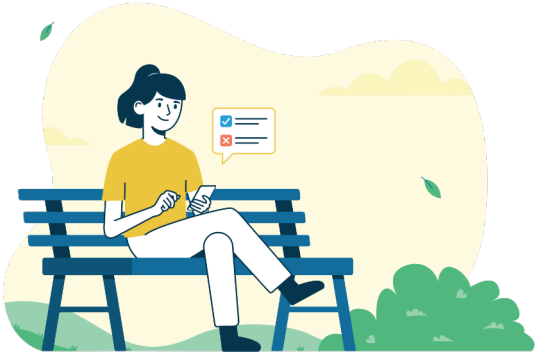

Fragebögen und Tests

Anamnesebögen und psychodiagnostische Tests füllen Ihre Patienten einfach online aus – z. B. am Smartphone. Die Ergebnisse werden über eine sichere Verbindung an Ihr Praxissystem gesendet.

Digitale Protokolle

Mit der *Therapeuten-App* legen Sie bereits während der Sitzung Notizen an. Anschließend können Sie diese in der digitalen Patientenakte jederzeit einsehen und nachbearbeiten.

Austausch per Messenger

Spontane Fragen und organisatorische Details klären Sie mit Ihren Patienten unkompliziert per Textnachricht. Dank starker Verschlüsselung bleibt Ihre Unterhaltung vertraulich.

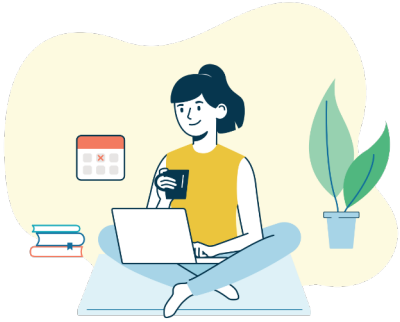

Online-Terminverwaltung

Im Kalender der *Patienten-App* haben Ihre Patienten stets Einblick in anstehende Termine und Terminänderungen. Erinnerungen werden in der App automatisch angezeigt.

Außerdem enthalten ...

Therapie-Guide©, intelligente Warteliste, Videosprechstunde und viele weitere, speziell für die Psychotherapie entwickelte Funktionen.

Für alle Betriebssysteme

Epikur Software GmbH & Co. KG
Franklinstraße 26 a
10587 Berlin